EL CAPITAN TRUENO

Nº7
175 PTAS
IVA INCLUIDO

EDICION HISTORICA

LA OLA IMPLACABLE

EDICIONES B
GRUPO ZETA

32 PAGINAS A TODO COLOR CON LAS MEJORES AVENTURAS DE "EL CAPITAN TRUENO"

El Capitán Trueno

LA OLA IMPLACABLE

EDICIONES B
GRUPO ZETA

COLECCION
SUPER AVENTURAS

© EDICIONES B, S.A., 1987
Titularidad y derechos reservados a favor de la propia editorial C/. Rocafort, 104, 08015 Barcelona - España
Prohibida la reproducción total o parcial Distribuye: Coedis, S.A. C/. Valencia, 245, 3.ª planta, 08007 Barcelona
N.º 7 - abril 1987 Printed in Spain - Impreso en España
Impreso en: Lifusa Depósito legal: 4.326-87 B

DURANTE ALGUNAS SEMANAS, EL CAPITAN TRUENO Y SUS INSEPARABLES COMPAÑEROS SE DEDICAN A UN MERECIDO DESCANSO, TRAS SUS ULTIMAS AVENTURAS. Y HALLANDOSE A LA SAZON EN EL CASTILLO DEL SEÑORIO DE FUENTE CULEBRAS, EN UN LUGAR DE LA COSTA ESTE DE ESPAÑA, DONDE TUVIERON LUGAR SUS ULTIMAS AVENTURAS, CRISPIN OYE CONTAR DE LABIOS DE LOS CABALLEROS GRANDES HAZAÑAS Y ENCUENTRA ABURRIDA AQUELLA VIDA...

...¡Y ASI MATE A AQUEL MONSTRUO!

TAMBIEN GOLIATH SE ABURRE EN EL CASTILLO Y PIENSA EN LA POSIBILIDAD DE LUCHAR EN FAVOR DE LOS DEBILES Y OPRIMIDOS...¡UTILIZANDO ARGUMENTOS CONVINCENTES!

POR SU PARTE, TRUENO SIENTE NOSTALGIA DE UNA VIDA MAS EMOCIONANTE Y JUSTA...

...Y, AL MISMO TIEMPO, PIENSA EN CUANTO MAS ACOGEDORA SERIA SU VIDA...

...SI UNA MUJER COMPARTIERA SU EXISTENCIA...UNA MUJER...¡SIGRID, LA HIJA DE RAGNAR!

DE REPENTE, EL CAPITAN TRUENO DECIDE VIAJAR HACIA LAS BRUMOSAS TIERRAS DEL NORTE, DONDE VIVE LA QUE EN EL FONDO DE SU CORAZON CONSIDERA COMO SU DAMA...

¡EL REFUGIO DE RAGNAR QUEDA EN ESTA PARTE DE LA COSTA, SEGUN ME DIJO! ¡VAMOS A PONER VELAS HACIA ALLI!

¡VIVAAAA!

GOLIATH Y CRISPIN SE ALEGRAN ENORMEMENTE CON LA DECISION DE SU CAPITAN, PERO UN TRISTE PENSAMIENTO ASALTA A ESTE...

ME SEPARE ALGO FRIAMENTE DE SIGRID... ¿Y SI ELLA HUBIESE ELEGIDO YA ESPOSO?

¡BUENO! SOLO HAY UNA FORMA DE SABERLO...

¡AMIGOS, PARTIMOS MAÑANA MISMO!

AL DIA SIGUIENTE, NUESTROS AMIGOS INICIAN EL LARGUISIMO VIAJE QUE HA DE LLEVARLES... ¿HACIA QUE NUEVAS Y MARAVILLOSAS AVENTURAS?

PARECE QUE LA PRIMERA NOCHE DE TRAVESIA VA A TRANSCURRIR EN CALMA, PERO...

¡UNA SILENCIOSA SOMBRA SUBE A BORDO DEL "ALBATROS II", EL BARCO DE NUESTROS AMIGOS!

PARECE VACILAR...

...¡Y LUEGO SE DIRIGE HACIA LA ENORME JARRA QUE CONTIENE LA PROVISION DE AGUA! ALLI...

SEGUNDOS DESPUES, DESAPARECE TAN SIGILOSAMENTE COMO HA VENIDO...

AL DIA SIGUIENTE...

¡AAAAAAH...! ¡QUE BIEN HE DORMIDO!

¡Y YO...! ¡SOÑE QUE ME COMIA UN CABALLO REBOZADITO!

¡UF! TENGO UNA SED TERRIBLE...

CRISPIN BEBE, Y...

¡AAAAAH...!

¿EH?

¿QUE LE HABRA PASADO A CRISPIN?

¡CRISPIN! ¿QUE TE PASA? SE HABRA MAREADO...

¡HUM...! ¿SERA EL AGUA?

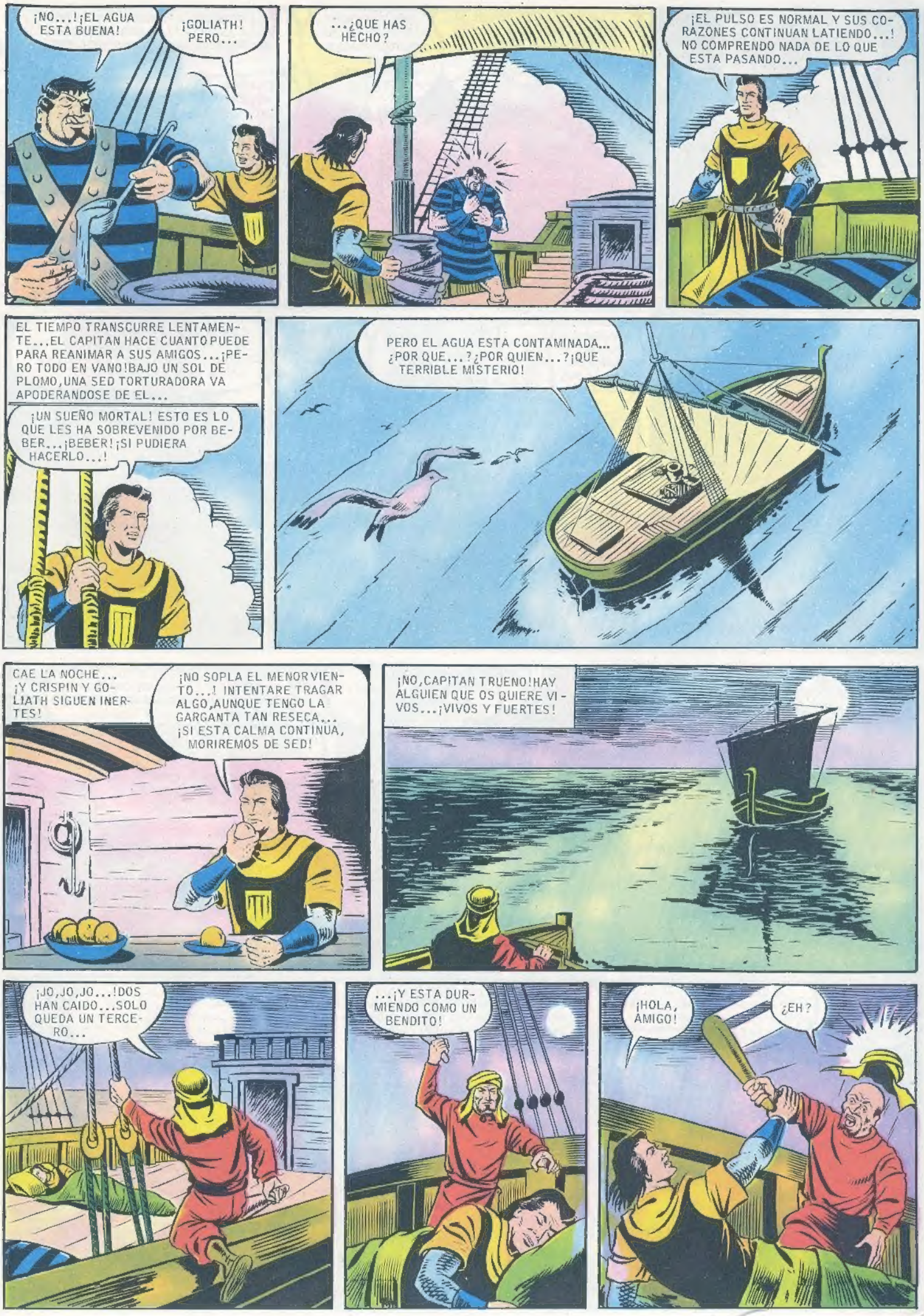
¡NO...!¡EL AGUA ESTA BUENA!
¡GOLIATH! PERO...
...¿QUE HAS HECHO?
¡EL PULSO ES NORMAL Y SUS CORAZONES CONTINUAN LATIENDO...! NO COMPRENDO NADA DE LO QUE ESTA PASANDO...
EL TIEMPO TRANSCURRE LENTAMENTE...EL CAPITAN HACE CUANTO PUEDE PARA REANIMAR A SUS AMIGOS...¡PERO TODO EN VANO!BAJO UN SOL DE PLOMO,UNA SED TORTURADORA VA APODERANDOSE DE EL...
¡UN SUEÑO MORTAL! ESTO ES LO QUE LES HA SOBREVENIDO POR BEBER...¡BEBER! ¡SI PUDIERA HACERLO...!
PERO EL AGUA ESTA CONTAMINADA... ¿POR QUE...?¿POR QUIEN...?¡QUE TERRIBLE MISTERIO!
CAE LA NOCHE... ¡Y CRISPIN Y GOLIATH SIGUEN INERTES!
¡NO SOPLA EL MENOR VIENTO...! INTENTARE TRAGAR ALGO,AUNQUE TENGO LA GARGANTA TAN RESECA... ¡SI ESTA CALMA CONTINUA, MORIREMOS DE SED!
¡NO,CAPITAN TRUENO! HAY ALGUIEN QUE OS QUIERE VIVOS...¡VIVOS Y FUERTES!
¡JO,JO,JO...! DOS HAN CAIDO...SOLO QUEDA UN TERCERO...
...¡Y ESTA DURMIENDO COMO UN BENDITO!
¡HOLA, AMIGO!
¿EH?

¡YA TENIA GANAS DE HABLAR CON ALGUIEN!
Y NO CABE DUDA DE QUE TU DEBES TENER UNA CONVERSACION MUY FLORIDA... ¡HABLA! ¿QUE SIGNIFICA TODO ESTO? ¿QUE LES OCURRE A MIS AMIGOS?
¡NO, "EFFENDI" (SEÑOR)! ¡NO ME PEGUES! HABLARE... ¡PERO VUELVE A DEJARME EN EL SUELO!
YO SOY DEBIL... TENGO QUE VALERME DE LA ASTUCIA PARA SOBREVIVIR EN UN MUNDO DE VIOLENCIA... ¡POR ESO ME LLAMAN KHABAR, "EL ZORRO"!
¡ESTO NO EXPLICA NADA!
¡HABLA, BRIBON...! ¿QUE LES PASA A MIS AMIGOS?
VERAS... SIGO LA PISTA DE PEQUEÑAS EMBARCACIONES... NARCOTIZO EL AGUA... Y LUEGO ES FACIL APODERARSE DE LA EMBARCACION. LOS QUE NO HAN BEBIDO, CAEN, A LA LARGA, REDUCIDOS POR LA SED...
¿Y QUE HACES CON ELLOS?
¡LOS VENDO! LOS VENDO, NOBLE "EFFENDI"... COMO ESCLAVOS. ¡COMPRENDE QUE CADA CUAL HA DE GANARSE LA VIDA COMO PUEDE!
¡CANALLA! ¡VAS A REANIMAR A MIS AMIGOS INMEDIATAMENTE!
INTIMIDADO POR EL CAPITAN, KHABAR, "EL ZORRO", NO TIENE MAS REMEDIO QUE ACCEDER... LO QUE REALIZA MEDIANTE EL CONTENIDO DE OTRO FRASCO...
¡HOLA...! ¿QUE HA PASADO AQUI?
¡HUM...! ME... PARECE HABER DORMIDO... MUCHO... ¿QUIEN ES ESE SUJETO?
EL CAPITAN TRUENO PONE A SUS COMPAÑEROS AL CORRIENTE DE LO OCURRIDO. Y DE REPENTE, "EL ZORRO" PRORRUMPE EN QUEJUMBROSO LLANTO...
¡AY, POBRE DE MI! ¡ZAIDA ME MATARA! ¡ME MATARA!
¿ZAIDA...? ¿QUIEN ES ZAIDA?
VUESTRA PROPIETARIA... ¡OS HE VENDIDO A ELLA!
¡LO CUAL DEMUESTRA QUE NO HAY QUE VENDER LA PIEL DEL OSO, ANTES DE HABERLO CAZADO!
¿QUE NOS HAS... VENDIDO? ¡EXPLICATE!
ZAIDA ES LA MAYOR COMERCIANTE DE ESCLAVOS DEL MEDITERRANEO... ELLA CONTROLA TODOS LOS PUERTOS IMPORTANTES... ¡LE HE VENDIDO TRIPULACIONES ENTERAS! ¡AY! ¡HARA QUE ME DESUELLEN! ¡DEJADME HUIR! ¡DEJADME ESCAPAR EN MI BARCA!
¡DEMASIADO TARDE!

EN EFECTO, UN SINIESTRO NAVIO ENFILA RECTO HACIA ELLOS...
¡MERCADERES! DE ESCLAVOS... ¡MISERABLE...!
¡NO LOGRAREMOS ESCAPAR! ¡NO HAY VIENTO!
¿HUIR? ¡NO! ¡UNA OPORTUNIDAD PARA DESEMPOLVAR MI MAZA!
¡SON MUCHOS PARA LUCHAR! ¡GOLIATH! ¡CRISPIN!...! ¡AL SUELO, PRONTO!
ESCUCHA, KHABAR. VAS A DECIR A ESA GENTE QUE ESTAMOS SIN SENTIDO Y QUE PUEDEN SUBIRNOS A BORDO... SI INTENTAS TRAICIONARNOS, RECUERDA PRIMERO QUE, ALGUN DIA, ESTES DONDE ESTES, MI DAGA TE ENCONTRARA...
YO... YO... PODEIS ESTAR TRANQUILOS.
¡AAAAH DEL BARCOOOO...! ¡ACERCAOS! ¡HE CAPTURADO A LOS INFIELES!
EL BARCO NEGRERO SE APROXIMA MAS Y MAS A LAS DOS EMBARCACIONES, HASTA QUE...
¡AGARRA ESO, "ZORRO"! ¡POR LAS BARBAS DE MAHOMA! ¡CON TU ASTUCIA HACES MAGNIFICOS NEGOCIOS!
LAS DOS EMBARCACIONES SON AMARRADAS AL NAVIO NEGRERO, Y...
¡JO, JO...! ¡CARNE FRESCA PARA EL MERCADO DE TRIPOLI!
¡AVISARE A ZAIDA!
LOS TRES ESCLAVOS QUE COMPRAMOS A KHABAR ESTAN A BORDO, ZAIDA...
BIEN; TRAELOS ANTE MI...
EN CUANTO A KHABAR... ¡QUITADLE EL DINERO QUE LE PAGAMOS Y ARROJADLE A LOS TIBURONES!
COMO ORDENES, ZAIDA...
¡HUM! PARECEN FUERTES... LOS MERCADERES PAGARAN BIEN POR ELLOS EN TRIPOLI.
COMO VERAS, ZAIDA, TE HE SERVIDO BIEN ESTA VEZ...
ES VERDAD, KHABAR. POR ESO, CASI SIENTO REMORDIMIENTOS AL TENER QUE ORDENAR: ¡AGARRADLE, DESPOJADLE DEL DINERO QUE LE DIMOS Y TIRADLE AL MAR!
¡NO...! ¡NO! ¿QUE DICES?

¡AY! ¡ESTO SE PONE FEO...!
¡NO, "EFFENDI"! ¡NO LLEVO EL DINERO ENCIMA!
CONQUE NO, ¿EH?
¡AAAAAAH!
Y AHORA, ARROJALE POR LA BORDA.
¡NO! ¡NO! ¡TE DIRE ALGO MUY IMPORTANTE SI ME PERDONAS LA VIDA!
¡LOS EXTRANJEROS FINGEN ESTAR NARCOTIZADOS! ¡PRETENDEN APODERARSE DE TI Y DE LA NAVE!
AL OIR AQUELLAS PALABRAS, EL CAPITAN, CRISPIN Y GOLIATH SE LEVANTAN COMO IMPULSADOS POR RESORTES DE ACERO...
¡ARRIBA, COMPAÑEROS!
¡"ADUA"! ¡"SULTAN"! ¡DESTROZADLES!
¡AAG!...PAGARAS ESTO.
¡HOLA!
¡FALLASTE, AMIGUITO!
¡TOMA!
¡VEN ACA, GATITO!
EL RUMOR DEL COMBATE ATRAE A TODA LA TRIPULACION...
¡MIS JAGUARES...!

¡AHI VA ESO! ¡CUIDADO,QUE ARAÑA!
¡VAS A TENER DOLOR DE ESTOMAGO DURANTE UNOS DIAS!
EN AQUEL MOMENTO,UNA IDEA SINIESTRA ATRAVIESA LA MENTE DEL"ZORRO"...
QUERIAS MATARME, ¿EH,ZAIDA?¡PUES AHORA VAS A MORIR!
PERO EL CAPITAN TRUENO ES INCAPAZ DE PERMITIR AQUELLO...
¡AQUEL GESTO SORPRENDE A ZAIDA,CUYA ELEMENTAL FILOSOFIA DE"OJO POR OJO,DIENTE POR DIENTE",NO LE PERMITE COMPRENDER EL NOBLE RASGO!
EN AQUELLOS MOMENTOS,GOLIATH Y CRISPIN...
¡REFRESCAOS BIEN,MUCHACHOS...!¡AAG!
¡SANTIAGO Y CIERRA ESPAÑA!¡TOMA!
...SON DOMINADOS POR LOS HOMBRES DE ZAIDA...
¡AAG...!¡SOIS COMO LA PLAGA DE LA LANGOSTA!
TE HE SALVADO LA VIDA,ZAIDA...¡DEVUELVENOS LA LIBERTAD A MI Y A MIS COMPAÑEROS!
¡ME HUMILLA DEBER LA VIDA A UN CRISTIANO!
AL SALVARME ,ME HAS INFLIGIDO UNA OFENSA QUE SOLO PUEDE LAVARSE CON SANGRE...

PERO CUANDO EL FILO DE LOS ALFANJES VA A CORTAR LA VIDA DE TRUENO Y SUS AMIGOS, EL VIGIA...
¡VELA A ESTRIBOR...! ¡ES EL BARCO DE MAKAR...!
¡MAKAR! ¡ESTAMOS PERDIDOS!
HAGAMOS UN TRATO, INFIEL...OS DEVOLVERE LA VIDA Y LA LIBERTAD, SI NOS AYUDAIS AHORA A COMBATIR CONTRA MAKAR...Y...Y SU HORRIBLE TRIPULACION...
OTRO NEGRERO SIN DUDA...¡ESTA BIEN, ZAIDA! CUENTA CON NOSOTROS...! PERO MANTEN TU PROMESA AL FINAL!
¡SELIM! ¿HAY ALGUNA POSIBILIDAD DE QUE PODAMOS HUIR?
NO, ZAIDA... ¡MAKAR NOS ALCANZARIA!
COMO UN GAVILAN HACIA SU PRESA, EL BAJEL DE MAKAR SE DIRIGE RAUDO HACIA EL DE LA REINA DE LOS NEGREROS...
SOBRE SU PUENTE DE MANDO...
¡JO, JO, JO! ¡QUE PLACER VENDER A LA PROPIA ZAIDA COMO ESCLAVA! ¿ESTA TODO DISPUESTO, HAKIM?
TODO, SEÑOR... ¡ESTAN HAMBRIENTOS!
¿"ESTAN HAMBRIENTOS"? ¿A QUIENES SE REFIERE HAKIM?
MIENTRAS, A BORDO DE LA NAVE DE ZAIDA...
¡QUE PIRATAS TAN ÑOÑOS! ¡LA PERSPECTIVA DEL ABORDAJE LES HACE TEMBLAR COMO HOJAS!
NO SE...NO SE... ¡CREO QUE HAY ALGUN MOTIVO PARA ESTO!
¡OCUPAD VUESTROS PUESTOS, COBARDES!
EN LA NAVE DE MAKAR...
¡BUENO, TODOS A OCULTARSE A LA CALA! ¡JO, JO! ¡YO CUIDARE DE QUE NUESTROS REMEROS NO SUFRAN DAÑO ALGUNO!
DICIENDO AQUELLAS ENIGMATICAS PALABRAS, MAKAR DESCIENDE UNA ESCALERILLA Y LLEGA HASTA UNA ESPECIE DE SINIESTROS CAMAROTES...
¡JO, JO...! ¡NO OS IMPACIENTEIS, HIJITOS MIOS! ¡JO, JO!
...MIENTRAS SU TRIPULACION CORRE A OCULTARSE EN LA CALA...
¿OIS ESOS RUGIDOS? ¡NO QUISIERA ESTAR SOBRE CUBIERTA DENTRO DE UNOS SEGUNDOS, POR NADA DEL MUNDO!
¡SUBID, SUBID, HIJOS MIOS! ¡JO, JO, JO...!

PUEDO VER DESDE AQUI LA CARA DE TERROR QUE PONE LA TRIPULACION DE ZAIDA...! ¡JO,JO!
¡LAS FIERAS DE MAKAR
¡UNA TRIPULACION ESPECIAL PARA ABORDAJES!
¡LEONES...! ¡PARECE INCREIBLE!
CON UN ATERRORIZADO CLAMOR, LOS ARQUEROS DE ZAIDA DISPARAN ALOCADAMENTE CONTRA LA NAVE DE MAKAR...
...¡PERO NO PUEDEN EVITAR QUE EL ABORDAJE SE PRODUZCA!
ADELANTE ADELANTE, HIJOS MIOS
¡CUIDADO, CAPITAN...!
¡ESTO TE DETENDRA!
EN AQUELLOS MOMENTOS, TRES GRANDES LEONES SE LANZAN HACIA LA MURALLA DE HOMBRES QUE PROTEGE A ZAIDA, QUE HA QUERIDO PERMANECER SOBRE CUBIERTA
¡LOS TRES GRANDES LEONES CAEN SOBRE LOS DEFENSORES DE ZAIDA. Y ESTA VE LLEGAR APRESURADAMENTE SU ULTIMA HORA
¡AAAAAGH...!

PERO...
¡NO TE MUEVAS, ZAIDA ¡NO DEMUESTRES TERROR
Y ASI, MIENTRAS CUNDE LA DESMORALIZACION EN EL BARCO DE ZAIDA...
...Y CRISPIN Y GOLIATH ENTABLAN UN COMBATE MORTAL...
...¡TRUENO SE PREPARA A LIBRAR LA MAS FIERA BATALLA DE SU VIDA!
MUERE, MALDITA FIERA
CON HORROROSO RUGIDO, OTRO LEON SALTA HACIA EL CAPITAN, QUE APENAS TIENE TIEMPO...
.. DE HACERSE A UN LADO, EMPUNANDO SU DAGA!
¡EL REY DE LA SELVA NO HA TERMINADO AUN DE REPONERSE DE SU SORPRESA, CUANDO TIENE SOBRE SUS LOMOS A UNA FIERA VENGADORA!
¡AHORA VERAS
¡TOMA
¡OH...QUE CANSADO ESTOY
EL TERCER LEON SALTA..

...PERO UN DARDO PARTE, VELOZ...
¡CRISPIN ME HA SALVADO LA VIDA!
¡GRACIAS, CRISPIN! ¡UNA VEZ MAS TE DEBO LA VIDA
¡PONTE A SALVO, CAPITAN! ¡SUBE POR LOS CORDAJES
PERO ES A ZAPATA A QUIEN EL CAPITAN AYUDA A TREPAR POR LAS CUERDAS...
NO COMPRENDO POR QUE HAS HECHO ESTO POR MI ¡NO LO COMPRENDO
¡SUBE Y NO TE PREOCUPES AHORA DE ESTO... ¡DIFICILMENTE PODRIAS COMPRENDER TU LO QUE ES LA PIEDAD
...PUES EL TIENE OTRO OBJETIVO...¡UN VOCIFERANTE OBJETIVO
JO,JO,¡O! ¡AHORA HARE VOLVER A MIS LEONES, Y MIS HOMBRES PASARAN A OCUPAR EL BARCO! ¡O,JO!
¡EH, TU, FARSANTE..
VOY A POR TI
¡VEREMOS SI AHORA RIES TANTO
¡VOY A DEJARTE CIEGO, CON LA PUNTA DEL LATIGO!
¡LO VEREMOS, CANALLA!
¿QUE ME HACES AHORA..?
¡AAAAGH, ¡SUELTA.
...¡A REFRESCARTE UN POCO
ANTES DE QUE MAKAR SE REPONGA DE SU SORPRESA, EL CAPITAN TRUENO PEGA UN TERRIBLE TIRON...
Y AHORA..
..VAS A R..

¡BRAVO! ¡VIVA EL CAPITAN TRUENO!
PERO EL CAPITAN TIENE UN PLAN...COMO UN RELAMPAGO,CORRE HACIA LA NAVE DE MAKAR,Y CIERRA LA ENTRADA DE LA CALA,¡DEJANDO PRISIONERA ALLI A LA TRIPULACION!
Y LUEGO VUELVE A BORDO DE LA NAVE DE ZAIDA.. ¡POR ENCIMA DE LOS LEONES SOBREVIVIENTES!
¡CRISP N' GOLIATH! ¡PREPARAOS PARA ZAMBULLIRNOS EN EL MAR,¡VOLVEMOS A NUESTRA EMBARCACION!
HAS GANADO TU LIBERTAD Y LA DE TUS COMPAÑEROS,CAPITAN TRUENO...¡ADIOS! ¡NO OS OLVIDARE
NO,ZAIDA... NO NOS DIGAS ADIOS .
TIENES UNA IDEA EQUIVOCADA DE LA VIDA Y YO TE HARE RECTIFICAR...¡TU VIENES CON NOSOTROS!
¿EH...?¿QUE DICES? ¿COMO TE ATREVES? ¡SUELTAME
¡AL AGUA, AMIGOS!
CON UN GRITO DE PLACER,CRISPIN Y GOLIATH SIGUEN A SU CAPITAN Y A LA REINA DE LOS NEGREROS .
¡QUE TAL FIERECILLA
NUESTROS AMIGOS NADAN HACIA SU EMBARCACION,PERSEGUIDOS POR LOS GRITOS DE RABIA IMPOTENTE DE LOS HOMBRES DE ZAIDA,QUE NADA PUEDEN HACER POR RESCATARLA,PUES LA CUBIERTA SIGUE LLENA DE LEONES...
¡SUELTAME, MALVADO
ENTRETANTO,¿QUE HA SIDO DE KHABAR,"EL ZORRO"?RECORDAD QUE TRUENO LE DERRIBO,SALVANDO LA VIDA DE ZAIDA. PUES BIEN,KHABAR,AL VER LA CUBIERTA INVADIDA DE LEONES,
ME FINGIRE MUERTO O LO ESTARE DE VERDAD
LENTAMENTE,DURANTE LAS PERIPECIAS NARRADAS,KHABAR FUE ARRASTRANDOSE HACIA LA BORDA,CON LA INTENCION DE SALTAR A SU EMBARCACION,Y CUANDO NUESTROS AMIGOS SUBIAN A LA SUYA,EL...
OOOH..!
¡HORROR!
¡SOCORROOOO! ¡SOCORROOOOO
¿QUE HACEMOS, CAPITAN?
¡SACALO DEL AGUA! ¡ESE TAMBIEN NECESITA UNA LECCION

AAAAY!
¡JO JO! ¡MIRAD LO QUE HE PESCADO
¡ABAJO, AMIGUITO
MIENTRAS CRISPIN Y GOLIATH IZAN LAS VELAS, EL CAPITAN TRUENO HABLA A SUS PRISIONEROS...
DURANTE MUCHO TIEMPO HABEIS VIVIDO SOBRE LA DESGRACIA DE LOS DEMAS...HORA ES DE QUE CONOZCAIS A FONDO EL MAL QUE CAUSABAIS...¡OS VENDERE COMO ESCLAVOS EN LA PRIMERA OCASION!
¡CARAMBA, CRISPIN ¿ES POSIBLE QUE EL CAPITAN VAYA A HACER UNA COSA ASI?
NO, HOMBRE, NO LO DICE PARA ASUSTARLES... PERO MERECERIAN QUE EL CAPITAN HABLARA EN SERIO...¡SON UNOS MALVADOS!
ASI, LA EMBARCACION DE TRUENO, REMOLCANDO A LA DE KHABAR, SE ALEJA DEL LUGAR DEL ABORDAJE, HASTA QUE, POCO DESPUES..
...¡DEJAN TRAS SI UN PELIGROSO Y HUMILLADO ENEMIGO!
ALGUN DIA NOS VEREMOS DE NUEVO, CAPITAN TRUENO! EL MUNDO NO ES TAN GRANDE
TRANSCURREN LOS DIAS. HA EMPEZADO LA REEDUCACION DE ZAIDA Y KHABAR...
¡ESAS PATATAS, MEJOR PELADAS! ¡TODO TE LO LLEVAS CON LA PIEL!
UF... ¡HAS DE PAGAR MUY CARO TODO ESTO, CAPITAN TRUENO!
¿QUE HARAS? ¿ME VENDERAS COMO ESCLAVO? ¡JA, JA, JA!
PRONTO CRUZAN NUESTROS AMIGOS POR DELANTE DEL PEÑON ESPAÑOL QUE LOS ARABES LLAMAN DE YEBEL TARIK Y QUE MAS TARDE SE LLAMARA GIBRALTAR...
...Y SE INTERNAN PROFUNDAMENTE EN EL OCEANO ATLANTICO...UN DIA QUE COLIATH ESTA TRATANDO DE ARPONEAR ALGUN PEZ...
¡MIRAD!
¿QUE SERA ESTO?
¡SEA LO QUE SEA, LO SABREMOS EN SEGUIDA!
¿QUE HACES?

PERO... ¿QUE DIABLOS HE ARPONEADO?
¡TIEMBLA, GOLIATH! LO QUE HAS ARPONEADO...
...Y AHORA BUCEA PODEROSAMENTE, CONVERTIDA EN MASA DE ATERRADOS NERVIOS...
...¡ES UNA BALLENA AZUL, ¡LA CRIATURA MAS GRANDE DE LA CREACION
¡UF ¡PARECE QUE SE FUE
¡NOOO! ¡ESTA SUBIENDO DE NUEVOOO!
NUESTROS AMIGOS VUELAN POR LOS AIRES CUANDO LAS VEINTE TONELADAS DE LA BALLENA, DISPARADAS CON TODA LA FUERZA DE SUS PODEROSOS MUSCULOS, GOLPEAN LA EMBARCACION...
¡SALVESE QUIEN PUEDA!
¡ESTA SALTANDO!
¡NADAD! ¡HAY QUE ALEJARSEEE!
¡YO HE METIDO A MIS COMPAÑEROS EN ESTO!

¡OJALA ME VEA.. ! NOS MATARA A TODOS SI NO CONSIGO..
LA BALLENA VE, EN EFECTO, A GOLIATH, Y ABRE SU BOCAZA, EN LA QUE PESADAS Y LARGAS FILAS DE FLEXIBLES HUESOS HACEN LA VEZ DE DIENTES, PARA TRAGARSELO COMO SI FUERA UNO DE LOS CRUSTACEOS QUE CONSTITUYEN NORMALMENTE SU ALIMENTO.
¡QUE TE APROVECHE!
¡LO CONSEGUI! ¡LO CONSEGUI!
¡CON UN ULTIMO Y RABIOSO COLETAZO, LA BALLENA SE HUNDE EN LOS ABISMOS MARINOS!
ESPERO QUE NO VUELVA A ATACAR...
CREO QUE TIENE LO SUYO... ¡GOLIATH NOS HA SALVADO LA VIDA!
ERA LO MENOS QUE PODIA HACER. ¡HE SIDO LA CAUSA DE NUESTRA DESGRACIA!
¡VAMOS, GOLIATH, NO TE APENES, YA SALDREMOS TAMBIEN DE ESTA.
GOLIATH SUFRE PORQUE HUBIESE DESEADO COMER SE LA BALLENA!
¡ESTAMOS DE SUERTE! ¡UNA TINAJA DE AGUA DE LAS QUE LLEVABA EN MI EMBARCACION! ¡ESTA MEDIO LLENA Y ESO LA PERMITE FLOTAR!
BIEN, AMIGOS... ESTAMOS PERDIDOS EN EL ATLANTICO... ES POSIBLE QUE NOS RECOJA UN BARCO... Y ES POSIBLE QUE NO. EL CONTENIDO DE ESTA VASIJA SERA SEVERAMENTE RACIONADO. JUNTO CON LO QUE PESQUEMOS, NOS PERMITIRA RESISTIR
¡S. ESTALLA UNA TEMPESTAD, ESTAMOS PERDIDOS!
PERO .. UN SOL DE PLOMO CAE EN LOS DIAS SUCESIVOS SOBRE LA BALSA!
NI UNA VELA... NI UNA COSTA... TENGO SED, CAPITAN
NO TE DESESPERES, CRISPIN, NOS HEMOS VISTO EN PEORES CIRCUNSTANCIAS
¡Y EN LA VASIJA QUEDAN SOLO UNAS GOTAS
POR FIN, EL SOL SE PONE. SE HACE EL REPARTO DEL AGUA, Y...
TE CEDO MI PARTE, ZADA... YO PODRE RESISTIR MAS QUE TU..
¡ZAIDA NADA ACEPTA DE UN ENEMIGO! TOMA
PERO, ¿QUE HACES?
¡HAS DEBIDO DEJARLA AHOGAR, CAPITAN!
¡ZADA... DEBERIA... DEBER A PEGARTE POR LO QUE HAS HECHO... ¡TU SOBERBIA TE PERDERA!
PIEDAD.. ME MUERO... DADME DE BEBER.
EMPIEZA UNA NUEVA Y TORTURADORA NOCHE..
¡AGUAA
¡POR PIEDAD... AGUA.. ME MUERO!
AGUA! NO TENGO VALOR PARA DECIRLES QUE ESA ESTUPIDA HA DERRAMADO LAS ULTIMAS GOTAS SE LO DIRE MAÑANA, SI ESTAMOS VIVOS... TRATARE DE DORMIR.

HORAS MAS TARDE, LA TRANQUILIDAD REINA SOBRE LA MISERA BALSA PERDIDA EN EL MAR INMENSO... ¿LA TRANQUILIDAD? ALGUIEN SE REVUELVE... RABIOSO... INQUIETO...

¡NO PUEDO MAS... NO PUEDO MAS... MI GARGANTA ARDE... ¡TENGO QUE BEBER...!

CEDIENDO A LOS IMPERATIVOS DEL EGOISMO, LA UNICA MORAL QUE CONOCE, ZAIDA...

¡VOY A BEBER!

¡¡BEBER.. ¡BEBER..!

¡NO QUEDA NI UNA GOTA! ¡NI UNA GOTA...!

¿QUE HACES?

TU TE LA HAS BEBIDO... ¡TU...! ¡TE MATARE

¡UF! ¡MI COTA DE MALLAS ME HA SALVADO UNA VEZ MAS LA VIDA

¡APARTA, FIERECILLA!

¡YO LA TIRARIA AL MAR, CAPITAN! ¡ASI RECOBRARIA EL JUICIO!

¿EH...?; ¡UNA GOTA DE AGUA ACABA DE CAERME EN LA MANO!

¿AGUAA?

¡¡ESTA LLOVIENDO!!

¡ES MARAVILLOSO! ¡¡AGUAAAA!

EL CAPITAN TRUENO COMPARTE TAMBIEN LA ALEGRIA DE SUS COMPAÑEROS... PERO, MIRA, INQUIETO, HACIA EL HORIZONTE, OSCURECIDO POR GRANDES NUBARRONES NEGROS...

¡UNA TORMENTA! SERA EL FIN PARA NOSOTROS

MIENTRAS RETUMBA EL TRUENO, EL MAR SE VA ENCRESPANDO A VELOCIDAD ESCALOFRIANTE, Y OLAS ENORMES EMPIEZAN A FORMARSE...

¡HAY QUE ATARSE A ESTE MADERO! ¡PRONTOOOOO!

UNA TREMENDA OLA LLEGA POR EL LADO OPUESTO AL QUE SE HALLAN NUESTROS AMIGOS

¡EL CAPITAN TRUENO SOLO TIENE TIEMPO DE GRITAR UN 'ADIOS' DESGARRADOR A SUS COMPAÑEROS...! ¡YA EL AGUA LE ARRASTRA!

SOFOCADO, SEMI AHOGADO, UN MOVIMIENTO REFLEJO PERMITE AL CAPITAN CEÑIR SUS BRAZOS ALREDEDOR DE UN CUERPO FLOTANTE ..

DURANTE HORAS QUE PARECEN SIGLOS, SE SIENTE JUGUETE DE LAS AGUAS

¿CUANDO ACABARA ESTA LOCA CARRERA...? ¿DONDE SE DETENDRA LA OLA?

A MEDIDA QUE EL FATIGOSO DIA SUCEDE A LA NEGRA NOCHE Y LA OLA, A LA QUE VA MENGUANDO SU TAMAÑO, SIGUE ADELANTE

LA OLA AVANZA HACIA EL NORTE ... LO ESTOY NOTANDO... ¡CADA VEZ ESTA MAS FRIA

Y, POCO DESPUES

¡MONTAÑAS DE HIELO!

JUGANDOSE EL TODO POR EL TODO, EL CAPITAN TRUENO SUELTA EL MASTIL QUE LE HA SALVADO LA VIDA Y NADA VIGOROSAMENTE HACIA UNA RESBALADIZA PLAYA DE HIELO

TODO ES PREFERIBLE A SEGUIR FLOTANDO EN ESTE HELADO LIQUIDO...! TRATARE DE ENCARAMARME A UNO DE ESOS BLOQUES DE HIELO

RENDIDO DE CANSANCIO, EL CAPITAN

TEMO DESVANECERME DE FATIGA... Y ESTE SUEÑO QUE SERA EL SUEÑO DEL QUE NO DESPERTARA JAMAS! MORIRA HELADO

¡HIELO Y MAS HIELO!

¡LO QUE ME FALTABA...! SIENTO QUE ME FALLAN LAS FUERZAS

EN AQUEL MOMENTO TAN CRITICO PARA NUESTRO AMIGO..

¡ESTA PERDIDO...!
RECOBRANDOSE RAPIDAMENTE, HUNDE EL ARPON EN LA ESPALDA DEL MONSTRUO.
EL OSO ME HA SALVADO LA VIDA...¡PERO MI DEBER ES SALVAR AHORA A ESTE SER HUMANO!
COSTANDOLE CAER DESMAYADO, AQUEL POSTRER ESFUERZO!
EL ESQUIMAL SE ACERCA CAUTELOSAMENTE AL CAPITAN... SE CERCIORA DE QUE SU DESMAYO ES AUTENTICO Y, LUEGO
...CARGANDO CON EL A CUESTAS, MARCHA UN LARGO TRECHO ENTRE LOS HIELOS, HASTA QUE
LE INSTALA EN EL INTERIOR DE LA TIENDA. LUEGO DE FRICCIONAR SUS MIEMBROS ENTUMECIDOS POR EL FRIO, LE HACE TRAGAR EL CONTENIDO DE UN HIRVIENTE TAZON
Y EL CAPITAN DUERME SIN INTERRUPCION DURANTE VEINTE HORAS!
LUEGO
¡HOLA...! ¿DONDE ESTOY...?
¡YA HE PERDIDO AQUEL ESQUIMAL DEBE HABERME TRAIDO AQUI... ¡VAMOS AL FIN Y AL CABO, NO ERA TAN INSENSIBLE A LA GRATITUD!
QUE SOLICITO ES MI AMIGO! ¡DEJO, SIN DUDA, ESTAS ROPAS PARA MI!
POR FIN, ALZA LA PIEL DE LA TIENDA, PARA SALIR... ENTONCES
¿EEH...?
¿QUE HA PASADO AQUI...?
¡MUERTO...! ¡DESDICHADO!
ESTE HOMBRE ME ATACO... ES POSIBLE QUE FUERA NATURALMENTE AGRESIVO, PERO TAMBIEN ES POSIBLE QUE TEMIERA QUE ALGUIEN LE ACOSARA, Y QUISIERA TOMAR LA DELANTERA... ES POSIBLE
QUE ESE ALGUIEN ESTE AHORA AQUI, EN ESTA MONTAÑA DE HIELO FLOTANTE... ¡ACECHANDOME! ¡AHI ESTA!

¡FALLASTE, AMIGO!
¡OH... VEO QUE SOIS VARIOS...
PERO ¡QUE SOR PRESA TAN AGRADABLE!
¡ATRAPADLE VIVO!
INCREIBLE... ¡ES ZAIDA, LA REINA DE LOS NEGREROS!
RECORDAREMOS QUE ZAIDA Y KHABAR IBAN EN LA MISMA BALSA DEL CAPITAN TRUENO, BALSA QUE IMPROVISARON CUANDO...
...UNA TERRIBLE TEMPESTAD SE DESENCADENO, HACIENDO QUE LA BALSA SE PARTIERA POR LA MITAD...
PESE A LOS ESFUERZOS DEL CAPITAN TRUENO LA MALVADA REINA DE LOS NEGREROS Y EL INDIGNO MERCADER DE ESCLAVOS, KHABAR, SE PERDIERON ENTRE LAS RUGIENTES OLAS
TRUENO LOS CREADORES Y AHORA SE HALLA ANTE ZAIDA Y UNOS NATIVOS QUE PARECEN OBEDECERLA CIEGAMENTE
¡CAPTURADLE! QUIERO VERLE ARRASTRARSE A MIS PIES!
¿A DONDE VAS, IMBECIL?
¡CUIDADO, QUE ROMPES TODO EL HIELO!
Y AHORA, MI BELLA ZAIDA...
ERES EL DIABLO!
PUEDES CORRER...! YA TE ALCANZARE!

YA INTENTASTE APUÑALARME UNA VEZ..¿RECUERDAS?
VAMOS...¡CUENTAME EL SECRETO DE TU EXITO EN ESTOS HELADOS PARAJES!
¡PRONTO!
ZAIDA CUENTA COMO, AL SER ARRASTRADOS POR LAS CORRIENTES MARINAS, LUEGO DE MUCHOS DIAS DE NAVEGACION, LLEGARON HASTA AQUEL LUGAR, Y DESEMBARCARON EN EL HIELO. Y COMO, GRACIAS A SU RARA BELLEZA Y A UNOS JUEGOS DE MANOS DE KHABAR..
LOS INVASORES NATIVOS LES TOMARON POR ENVIADOS DEL SOL NACIENTE... POR UNA ESPECIE DE DIOSES!
HABIA UN ESQUIMAL EN ESTA MONTAÑA DE HIELO UN HOMBRE QUE AL PRINCIPIO LUCHO CONMIGO, PERO LUEGO ME FAVORECIO...¡VOSOTROS LE HABEIS MATADO
¡YO NO LO ORDENE! FUE KHABAR QUIEN LO HIZO. ERA ALANUK, EL ANTIGUO HECHICERO! CAYO EN DESGRACIA CUANDO EL JEFE NANUK LE DIO SU PUESTO A KAHBAR
BUENO, AHORA NOS VAMOS A IR DE AQUI..
¡ESOS ASESINOS, CUANDO DESPIERTEN, TENDRAN QUE INGENIARSELAS... SOLO DEJARE EN BUEN ESTADO DOS EMBARCACIONES .. LAS QUE USAREMOS TU Y YO!
LUEGO DE REMAR UN RATO ENTRE HIELOS
¡AJA. ¡MIRA, CAPITAN TRUENO
¿EH?
SIN SABERLO, TE HAS INTERNADO EN EL TERRITORIO DE CAZA DE MIS SUBDITOS!
¡PUES TE ASEGURO QUE NO NOS VAN A CAZAR! ¡HAZ QUE TU EMBARCACION DE RAPIDAMENTE MEDIA VUELTA Y SIGUEME SIN RECHISTAR!

PERO DE SOBRAS SABE ZAIDA QUE TRUENO NO ES CAPAZ DE TOMAR REPRESALIAS CONTRA UNA MUJER Y...
YA NOS VEREMOS OTRA VEZ, ZAIDA!
¡TENGO QUE SALIR DE AQUI VOLANDO!
...BAJO UNA LLUVIA DE FLECHAS Y ARMAS ARROJADIZAS, TRUENO EMPRENDE UNA DIGNA RETIRADA... ¿HACIA DONDE, EN AQUEL INMENSO LABERINTO DE HIELO?
¡SI AFINAN LA PUNTERIA ESTOY PERDIDO!
¡MATADLE! ¡HA OFENDIDO LA DIGNIDAD DE LA HIJA DEL SOL NACIENTE!
AY ESTO SE PONE FEO!
PESE A QUE SIGUE UTILIZANDO EL BRAZO HERIDO QUE LE DUELE TREMENDAMENTE, EL CAPITAN TRUENO NOTA QUE PIERDE TERRENO..
BUENO, CREO QUE SERA MEJOR PLANTARLES CARA Y MORIR DIGNAMENTE. ¡CUANTO DARIA POR TENER AQUI MI ESPADA Y A MIS DESDICHADOS AMIGOS!
EN AQUEL MOMENTO EL CAPITAN TRUENO CRUZA EL GRAN ARCO HELADO, Y...
¿EH...?¿QUE ES ESTO?... SI PARECE
UN BAJEL APRISIONADO POR LOS HIELOS! ¡ME REFUGIARE ALLI!
ALGUIEN HABIA TENIDO ANTES LA MISMA IDEA SI, CAPITAN TRUENO Y COMO TREPIDARIA DE FELICIDAD TU CORAZON, SI PUDIESES VER QUIENES ESTAN EN SU FRIA CALA!
BRRR! ¡QUE FRIO HACE AQUI! ¡SOLO UNA BUENA PELEA PODRIA HACERME ENTRAR EN CALOR
PENSO EN EL CAPITAN.. POBRE CAPITAN!
NUNCA PODRE OLVIDARLE..
MAYO, CRISPIN ¡HOLA! ¿NO OYES UN GRITERIO EXTRAÑO?
COLATON, CRISPIN SUBEN A CUBIERTA Y ALLI SE LLEVAN LA SORPRESA MAS GRANDE DE SU VIDA
PE..PERO.. OH, QUE ALEGRIA..
¡NO PUEDE SER..! ¡¡CRISPIN Y GOLIATH, VIVOS...!!¡¡AMIGOS...! ¡AMIGOOOOOOS!
¡VIVA EL CAPITAN TRUENOOOO!!
¡EH! ¡¡MIRA, LE PERSIGUEN!
AYUDADME, COMPAÑEROS... ¡ESTOY HERIDO
¡POR EL GRAN BATRACIO VERDE! ESTAS NOS LA PAGARAN

ENTRE-TANTO
LOS TRES DE NUEVO...! ALTO! VOLVED ATRAS!¡ES IMPOSIBLE LUCHAR CONTRA ELLOS, SIENDO NOSOTROS TAN POCOS!
¡QUERIDOS AMIGOS...! ¡CREI QUE HABIAIS MUERTO...!
¡LO MISMO PENSAMOS NOSOTROS DE TI! ¡AL FIN JUNTOS DE NUEVO!
PRONTO DUERMEN TODOS CON LA INTENSIDAD DE AQUELLOS QUE TIENEN UN ALMA LIMPIA Y UNA CONCIENCIA TRANQUILA. PASAN LAS HORAS...¡Y UN NUEVO DIA COMIENZA A CLAREAR...!
¡AYYYYYY!...
¿NO OIS?
CHILLIDOS DE MUJER...!
SI ¡UNA MUJER ESTA EN PELIGRO...! VAMOS!
UNA MUJER A MERCED DE LAS FIERAS ¡NUESTROS AMIGOS SALTAN HACIA ADELANTE...
EH ¡MIRAD ALLA
CAYENDO EN UNA TRAMPA REPUGNANTE!
TRAICION ¡ES UNA EMBOSCADA!
A ELLOS CAPTURADLES!
ZA DA ¡PAGARAS ESTO MUY CARO!
AAAAG...! CANALLAS! TRAIDORES
¡AL FIN ¡AL FIN EN MI PODER! ¡AHORA PODRE DESQUITARME DE TODAS LAS HUMILLACIONES QUE ME HAS INFLIGIDO!
APROVECHATE AHORA QUE PUEDES, ZAIDA
BASTA YA
HAN LUCHADO COMO BRAVOS GUERREROS... POR LO TANTO, NO TENDRAN UNA MUERTE INDIGNA
¡LA UNICA QUE DA ORDENES, SOY YO! ¡QUIERO QUE SEAN CASTIGADOS COMO MERECEN
¡LA HIJA DEL SOL NOS HA TRAICIONADO! ¡ATACADLES!
A MUERTEEE...! A MUERTEEE...!

VAMOS, ZAIDA... ¡TE LLEVARE EN BRAZOS!
NO!YA PUEDO ANDAR...! ADEMAS, MIS SUBDITOS NO ME HARAN NADA ¡SOY LA HIJA DEL SOL NACIENTE
¡SERA MEJOR QUE NO PERDAMOS TIEMPO!¡VAMOS...!
¡AYY...! ¡SOL DEL TAMEE
¡ARRIBA, CAPITAN! ¡ESA GENTE TIENE MALAS INTENCIONES!
ESTE HIELO OS AYUDARA A CONSERVAROS MUY BIEN!..JO, JO!
AAG OS ACORDARE S DE M
ESO YA LO HAN DICHO MUCHOS QUE HAN EMPEZADO POR RECORDARNOS A NOSOTROS JO JO
EH! MIRAD LO QUE HAY ALLI!
UN BARCO..! Y LIBRE DE HIELOS QUE LO APRISIONEN...!
PARECE QUE HAY UN HOMBRE SOBRE CUBIERTA... PERO NO NOS VE!
¡Y NO TENEMOS NINGUN BOTE PARA LLEGAR ALLI!
¿COMO QUE NO? GOLIATH, ESA CACHIPORRA PUEDE SERVIRTE PARA CONFECCIONAR UN ESTUPENDO BOTE...DE HIELO!
GOLIATH CAPTA RAPIDAMENTE LA IDEA DEL CAPITAN TRUENO...
¡VIVAAA...! VAMOS A TENER UNA EMBARCACION ESTUPENDA
¡MAGNIFICO..! Y AHORA...¡RUMBO A ESE BARCO!
AAAG CANALLAS..! NO ESCAPARE S
ES POSIBLE QUE NO NOS RECIBAN MUY BIEN A BORDO...¡PERO, POR MALOS QUE SEAN NO SERAN PEORES QUE NANUK Y SU GENTE
¡AAAAH DEL BARCOOO..! ¡ECHADNOS UN CABOOO..!
QUE EXTRAÑO! NI SE HA MOVIDO QUE GENTE TAN POCO AMABLE..!

¡EEEEEH...¡¡AAAH DEL BARCOOO.. ¡¡NADIE CONTESTA... ¡Y ESE HOMBRE... ¡ME EXTRAÑA SU INMOVILIDAD!
ESPERA, CAPITAN TRUENO...
¡TE EXTRAÑARA MUCHO MAS CONOCER LAS CAUSAS DE ESTA INMOVILIDAD!
¿LA COMPRENDES AHORA, CRISPIN?
¡OOOH...!
¡POR EL GRAN BATRACIO VERDE!
...N PUÑAL LE MATÓ Y EL HIELO HIZO EL RESTO, DANDOLE ESA INMOVILIDAD DE ESTATUA ..¿QUE EXTRAÑA TRAGEDIA HA TENIDO LUGAR AQUI?
INEXPLICABLEMENTE, EL CAPITAN SE ENCUENTRA SOLO EN CUBIERTA...
¡HAN DESAPARECIDO TODOS!
DE PRONTO... ¡TU TAMBIEN ¡AAAH... ¡AL FIN SALES A DESCUBIERTO
DEJA QUE TE VEA!
¡UN MOVIMIENTO MAS Y TE ATRAVIESO!
¡TODOS VOSOTROS, MALDITOS VIKINGOS, SOIS IGUALES DESPIADADOS... ARROGANTES... ¡ASESINOS... ¡¡PERO YO OS HE VENCIDO A TODOS!
¡PERO YO NO SOY VIKINGO, Y TAMPOCO MIS AMIGOS... ¿QUE HAS HECHO DE ELLOS? RESPONDE
¡YA SE... ¡¡INTENTAIS DISFRAZAROS, PARA ESCAPAR A MI VENGANZA! ¡¡PERO NO ESCAPAREIS... ¡¡YA OS ADVERTI QUE NO MATARAIS A MI HERMANO!
¡YA COMPRENDO
¡¡CUANDO ASALTASTEIS NUESTRO BARCO Y NOS CAPTURASTEIS, DIJISTEIS QUE SALVARAMOS LA VIDA A CAMBIO DE UN FUERTE RESCATE... ¡¡PERO NO OS GUSTABA LA ARROGANCIA DE MI HERMANO Y LE MATASTEIS!
SIN EMBARGO, YO ESCAPE, Y EMPECE A MATAROS, UNO TRAS OTRO... ¡¡ASI...!
NO, AMIGO! ¡YO NO SOY VIKINGO!

E...E...E ESTATE QUIETO SI TRATES DE ESCAPAR
TE HAS VUELTO LOCO, POBRE AMIGO... PERO ERES MUY PELIGROSO!
NADIE ESCAPA A UNA ARAÑA!
RAAAS...
TOMA ESTO ARAÑITA
AAAC
Y ESTO
PERO LAS FUERZAS DEL LOCO PARECEN DUPLICARSE, Y
¡MUERE...! ¡MUERE...! ¡TIENES QUE ACABAR COMO TUS AMIGOS...! ¡EN UNA DE MIS TELAS...! ¡SOY UNA ARAÑA!
¡AAH...! ¡ME AHOGA...
SUELTA ¡EEE
ME ESTABAS AHOGANDO, MALVADO!
RECORDANDO QUE SE TRATA DE UN POBRE LOCO, EL CAPITAN TRUENO SE PRECIPITA A LA BORDA, CON UNA CUERDA, PERO...
¡IMPOSIBLE SALVARLE. EL MAR ESTA INFESTADO DE TIBURONES...! ¡DESDICHADO
LAMENTANDO PROFUNDAMENTE LA MUERTE DEL LOCO, QUE HA SIDO INEVITABLE PARA EL, TRUENO ENCUENTRA A GOLIATH. EXPERIMENTANDO UNA GRAN ALEGRIA
DEBI PENSAR QUE TIENES SIETE VIDAS, COMO LOS GATOS
AHORA RECUERDO LO QUE ME PASO.. ALGUIEN INTENTO ESTRANGULARME... PERO CRISPE A TIEMPO LOS MUSCULOS DEL CUELLO, Y SOLO PERDI EL SENTIDO.. ¿QUE SABES DE CRISPIN Y ZADA CAPITAN?
TRUENO LE PUSO AL CORRIENTE DE LO QUE SABEMOS, Y AMBOS REGISTRARON EL BARCO... ¡HASTA DAR CON CRISPIN Y ZADA!
¡JUNTOS DE NUEVO! ¡VIVAAA...!
CREI VER LLEGADA MI ULTIMA HORA EN PODER DE AQUEL LOCO

HORAS DESPUES, REINA LA NORMALIDAD A BORDO DEL "DRAKKAR"... EL CAPITAN ES FELIZ, PUES PIENSA QUE ESTA YA MUY CERCA DE SIGRID, LA ELEGIDA DE SU CORAZON...

¿Y SI NO ME HUBIESE ESPERADO? ME SEPARE TAN FRIAMENTE DE ELLA. ¡QUE LOCURA COMETI!

LOS SUEÑOS DEL CAPITAN, SON PRESENTIDOS POR ZAIDA...

¡CRISPIN ME HA HABLADO DE ESA SIGRID...! ¡QUE SUERTE TIENE...! ¡PERO TODAVIA NO SE HAN CASADO!

EN AQUELLOS INSTANTES, EL "DRAKKAR" DEL CAPITAN TRUENO ESTA SIENDO AVISTADO POR OTRO...

¡"DRAKKAR" A LA VISTA!

¡ES DE LA FLOTILLA DE ERIK EL FUERTE! BAJA A INFORMAR A NUESTRO CAPITAN

EL VIKINGO BAJA TEMEROSAMENTE HASTA LA CABINA DE SU CAPITAN. ALLI, SE PARA ANTE LA PUERTA, Y

¡CAPITAN! UN BARCO DE TU ENEMIGO MORTAL ERIK EL FUERTE, A LA VISTA

¿Y QUE ESPERAIS, IMBECILES? ¡ZAFARRANCHO DE COMBATE! TAL VEZ VAYA ELLA A BORDO!

¿QUIEN ES "ELLA"...? ¿QUE NUEVO MISTERIO ES AQUEL? EL CAPITAN TRUENO TAMBIEN HA AVISTADO EL "DRAKKAR", Y...

¿QUE HACEMOS, CAPITAN?

PREPARARNOS ESTAN PONIENDO PROA HACIA AQUI... ¡E IZANDO BANDERA DE COMBATE!

CREO QUE PECARIAMOS DE INGENUOS SI LES DEJARAMOS ACERCAR IMPUNEMENTE... ¡A LA CATAPULTA...!

¡VIVAAA...! ¡SE AVECINA UNA BUENA PELEA!

NUESTROS AMIGOS DECIDEN DEFENDERSE!

AH... ¡NE S ESO

¡CONTENDRA UN POCO SU IMPETU!

¡QUE PUNTERIA TIENEN ESOS BANDIDOS DE ERIK, EL FUERTE...!

¿POR QUE NO HA SUBIDO AUN EL CAPITAN A CUBIERTA?

BRAVO, GOLIATH... SE VEN Y SE DESEAN PARA APAGAR EL FUEGO. AHORA, SOLO PUEDEN ALCANZARNOS A FUERZA DE REMOS

CREEN QUE SON ELLOS LOS QUE VAN A ABORDARNOS. PERO SE EQUIVOCAN! ¡LES ABORDAREMOS NOSOTROS! ¡AVANTE A PROAAA
PONIENDOSE A FAVOR DEL VIENTO, EL "DRAKKAR" DE NUESTROS AMIGOS HIENDE EL AGUA EN DIRECCION AL OTRO...
¡EH, VIKINGOS! ¡ES CONDEOS, QUE AHI VAMOOOOS...!
¡YO TAMBIEN LUCHARE! VEREMOS SI ESOS HOMBRES DEL NORTE SON TAN FUERTES COMO DICEN...!
SALTAD A BORDO, MIS VALIENTEEES
AL ABORDAJEEEE
INCREIBLE
¡FANTASTICO...! ¡TRES HOMBRES ESTAN ACOSANDO A MI TRIPULACION, Y AHORA ESTA MUJER...! ¡JA, JA, JA, JA!
POR THOR Y ODIN!
ZAIDAAA! DEJAME AL JEFE PARA MI!
LOS VIKINGOS, ESTUPEFACTOS ANTE EL IMPETU DE NUESTROS AMIGOS Y LA FURIA DE LA MUJER QUE LES ACOMPAÑA, BAJAN LAS ARMAS..
¡NO QUIEREN LUCHAR! ¡COBARDES!
¡NO, GOLIATH! ¡ES QUE NUNCA HAN VISTO A UNA MUJER DE TANTO IMPETU COMO ZAIDA

EL MISMO CAPITAN TRUENO SE HA DETENIDO, EXPECTANTE, ANTE AQUEL SINGULAR COMBATE
¡UNA FURIA ENVIADA POR LOS DIOSES DEL RAYO ESO ES LO QUE ES...!
¡PARA, SI PUEDES, ESTE GOLPE! ¡HABLAS DEMASIADO!
¡TE COMPADEZCO, VIKINGO!
¡AAAH...!
¡SALVE LA CABEZA POR MILAGRO!
ACOR
¿Y BIEN MUJER ¿POR QUE NO CONTINUAS EL COMBATE?
ENTONCES, AQUEL PODEROSO VIKINGO, DICE UNAS SORPRENDENTES PALABRAS
¡A FE DE GUNDAR EL PRINCIPE, OS JURO QUE SI NO FUESE SIGRID LA ELECIDA DE MI CORAZON, TOMARIA A ESTA BRAVA MUJER POR ESPOSA! SUS HIJOS SERAN FUERTES Y VALIENTES COMO OSOS...!
¿QUE DICES, VIKINGO? ¿QUIENES ESA SIGRID ELEGIDA DE TU CORAZON?
¡SOLO HAY UNA SIGRID EN TODO EL NORTE, CON SU BELLEZA Y DISCRECION... ¡LA HIJA DE RAGNAR LOGBRODT ESE DESPRECIABLE PIRATA!
OCURRE QUE ESE DESPRECIABLE PIRATA ES MI AMIGO, Y QUE SIGRID ES MI DAMA. ¿QUE TIENES QUE DECIR A ESTO, VIKINGO?
¡YO, NADA... ¡ES MI ESPADA QUIEN VA A HABLAR
TOMA
¡VEO QUE TIENES LA SANA INTENCION DE CORTARME EN PEDAZOS, GUNDAR...
¡PERO NO TE SERA TAN FACIL
¡ERES MUY FUERTE, PERO NO TE VALDRA!
¡TE VOY A
¡PARA ESTA, SI PUEDES
RELAMPAGUEAN LAS DOS ESPADAS AL SOL DE LA MAÑANA, Y...
¡POR ODIN
POR SANTIAGO!
¡NUNCA ENCONTRE A NADIE COMO TU! ¡ME GUSTARIA TENERTE POR ALIADO!
SI FUERA PARA ALGUNA EMPRESA NOBLE, NO ME IMPORTARIA
¿QUE TE PARECE LA EMPRESA DE RESCATAR A SIGRID DE LAS GARRAS DE ESE BANDIDO DE ERIK EL FUERTE?
SIGRID, ESPERA QUE DIGAS NADA PRONTO

GUNDAR CUENTA A TRUENO COMO, HACE APENAS CUATRO DIAS, EL CASTILLO DE RAGNAR LOGBRODT, PADRE DE SIGRID'...
FUE ASALTADO, APROVECHANDO LA AUSENCIA DE AQUEL, POR LAS SALVAJES HUESTES DE.
'...¡ERIK EL FUERTE O EL ROJO, UN PODEROSO Y FEROZ SEÑOR FEUDAL, TRISTEMENTE CELEBRE EN EL NORTE, POR SU CRUELDAD!'
'AQUELLOS BARBAROS SAQUEARON EL CASTILLO Y LLEVARONSE A SIGRID, PRINCIPAL MOTIVO DEL ATAQUE, PESE A LA RESISTENCIA DE LA MUCHACHA'...
RAGNAR TAMBIEN HA HECHO LO MISMO QUE
A LA MANO DE
POR CAMINOS DIS-
LOGRABAMOS CAP-
POR ESO
FARCO, QUE PER-
¡TE PROPONGO UNA TREGUA, VIKINGO..! HASTA QUE HAYAMOS RESCATADO A SIGRID
¡HECHO...! ¡HASTA ENTONCES, SEREMOS HERMANOS DE ARMAS!
¡ACERCATE, CAPITAN! TE ENSEÑARE NUESTRO OBJETIVO... ¡LA ISLA DE ERIK, A LA QUE LLEGAREMOS AL AMANECER!
ESTA ES LA ISLA.. SUS COSTAS SON ALTOS ACANTILADOS, Y EL CASTILLO DE ERIK SE HALLA EN LA PARTE MAS ALTA, RODEADO DE ESPESOS BOSQUES!
SOLO LOS FIELES DE ERIK CONOCEN LOS SECRETOS DE LA ISLA. PARECE SER QUE LOS BOSQUES ESTAN LLENOS DE TRAMPAS MORTALES Y DE FIERAS SUELTAS. PAPECE SER, TAMBIEN, QUE ABUNDAN LAS ARENAS MOVEDIZAS
ESTO NO ES NADA! ¡LOGRAREMOS RESCATARLA Y DAR A ESE ERIK SU MERECIDO...!
¡NO LO DUDO, AMIGO...! ¡QUE LASTIMA QUE AL FINAL HAYAMOS DE ACABAR TU Y YO PELEANDO
SOBRE CUBIERTA, ZAIDA PASEA.
HARE LO QUE PUEDA PARA QUE ESE GUNDAR DESPOSE A SIGRID ..! ¡ASI EL CAPITAN TRUENO SE FIJARA EN MI!
EN LA MISMA NOCHE Y EN EL MISMO FRIO MAR DEL NORTE, NAVEGA OTRA NAVE... ¡RUMBO AL MISMO SITIO!
Y EN SU CASTILLETE DE PROA
¿FALTA MUCHO PARA LLEGAR A LA ISLA DE ESE BARBARO ERIK,
SOLAMENTE UNAS HORAS, PRINCIPE HARIM! ¡LLEGAREMOS AL AMANECER
RESCATARE A SIGRID! Y JURO QUE QUIEN SE INTERPONGA ENTRE LOS DOS, MORIRA!
A MUCHAS MILLAS DE ALLI, EN EL ESTE, ARDE UN BARCO VIKINGO... ¡ES EL BARCO DE RAGNAR, PADRE DE SIGRID, QUE CUANDO SE DIRIGIA HACIA LA ISLA DE ERIK FUE SALVAJEMENTE ABORDADO!

EN SU VIEJO BARCO, RODEADO DE CADAVERES DE ENEMIGOS Y DE FIELES COMPAÑEROS, RAGNAR EL PIRATA..., SE DEFIENDE COMO VIEJO LEON ACOSADO..
¡MALDITOS MONGOLES NO LOGRAREIS CAPTURARME!
ATRAPADLE Y VOLVED KUNG, KHAN DE LOS MONGOLES, OS LO ORDENO
EL VIEJO RAGNAR DA UN PASO EN FALSO ..Y VARIOS MONGOLES CAEN SOBRE EL, COMO LOBOS !
EL PRISIONERO ES CONDUCIDO A LA EMBARCACION DE KUNG, PODEROSO BAJEL QUE HA DETERMINADO LA VICTORIA..
¿SIGRID NO SE CASARA NUNCA CONTIGO, CANALLA ¿ES ASI COMO PAGAS LA HOSPITALIDAD QUE TE DI EN MI CASTILLO?
ES POSIBLE QUE TU HIJA NO QUIERA DESPOSARME..PERO SE VERA OBLIGADA A ELLO..YO SE QUE AMA MUCHO A SU PADRE, Y QUE LAMENTARA QUE TUVIERA QUE MORIR EN LA TORTURA!
EL NUEVO DIA SE LEVANTA AL FIN... ¡UN NUEVO DIA CARGADO DE AMENAZAS! Y EN LA NAVE DE GUNDAR..
CAPITAN TRUENO!
YA ESTAMOS LLEGANDO, CAPITAN ¡ESA ES LA ISLA DE ERIK!

LOS BOSQUES QUE RODEAN EL CASTILLO ESTAN LLENOS DE TRAMPAS MORTALES Y PELIGROSAS FIERAS...
¡ESTO NO ES NADA PARA NOSOTROS...¡VENCEREMOS, YA LO VERAS!
¡AAAH...¡HE DORMIDO COMO UN LIRON...!
AHORA, ADELANTANDONOS A LOS BARCOS QUE BOGAN HACIA LA ISLA DE ERIK, ACERQUEMONOS NOSOTROS...
...HASTA EL CASTILLO, EN LA PARTE MAS ALTA DE LA ISLA...
ALLI, EN UNA DE SUS MAS SUNTUOSAS SALAS, SE HALLA SIGRID, HIJA DE RAGNAR LOGBRODT...
NO COMPRENDO, BELLA SIGRID, COMO PUEDES ESTAR TAN TRISTE, CUANDO TE VAS A CASAR CON EL HOMBRE MAS PODEROSO DEL NORTE...
¡VIENE ERIK EL FUERTE...! ¡AL SUELO TODAS!
¡INCLINATE!¡INCLINATE TU TAMBIEN!
¡DEJALA, BESTIA!
¡YO NO ME INCLINO ANTE NINGUN MALVADO COMO TU, ERIK...¡POR ULTIMA VEZ, TE CONMINO A QUE ME DEVUELVAS A MI PADRE!
¡JO, JO, JO...!
¡NO TE HALLAS EN DISPOSICION DE ADOPTAR ESTA ACTITUD TAN ARROGANTE, BELLA SIGRID...¡JO, JO...!
¡PERO ERES MUY HERMOSA Y PRONTO SERAS MI MUJER...¡TE PERDONO..!
¡SUELTAME!
EN AQUEL MOMENTO...
PODEROSO ERIK, NUESTROS VIGIAS ACABAN DE AVISTAR BARCOS QUE NO PERTENECEN A TU FLOTILLA...¡VIENEN RECTOS HACIA AQUI!
¡JO, JO...! ¿QUIEN SERA EL OSADO QUE QUIERE QUE SUS HUESOS BLANQUEEN AL SOL, EN MI ISLA...?¡VOY A SUBIR A LA TORRE...!
Y ASI...
¡NO CREO QUE RAGNAR TENGA EL ORO SUFICIENTE PARA MOVILIZAR UNA FLOTILLA COMO ESTA...¡RAYOS Y TRUENOS!¡SON, SIN DUDA, PRETENDIENTES DE MI FUTURA ESPOSA!

¡BESTIAS...!¡LOS DESTRUIRE A TODOS Y BEBERE EL VINO DE MIS VIÑEDOS PARA CELEBRARLO..!¡PREPARAD LAS CATAPULTAS...!

RECORDAREMOS QUE, EN EFECTO, TRES BAJELES SE ACERCAN A LA ISLA DE ERIK EL FUERTE...

UNO DE ELLOS, PERTENECE AL PRINCIPE HAKIM, ARDIENTEMENTE ENAMORADO DE SIGRID...

¡BIEN! ¡TODO ESTA PREPARADO PARA INTENTAR EL DESEMBARCO!

EL SEGUNDO, PERTENECE A KUNG-KHAN, OTRO FIERO ENAMORADO...

¡JA, JA...! ¡RESCATARE A SIGRID, Y ELLA NO SE ATREVERA A NEGAR LA MANO AL HOMBRE QUE TIENE A SU PADRE PRISIONERO!

¡CANALLA...! ¡SIGRID NUNCA TE DESPOSARA!

Y EN EL TERCERO, PERTENECIENTE AL PRINCIPE VIKINGO GUNDAR, VIAJA EL CAPITAN TRUENO, QUE HA HECHO UN PACTO CON EL...

¡VIVAAA...! ¡VAMOS A ENTRAR EN ACCION...!

¡PREPARATE A TREPAR! ESTOS ACANTILADOS ESTAN CORTADOS A PICO!

LO QUE NO ME EXPLICO, GUNDAR...

...ES DONDE ESTAN LOS BARCOS DE ERIK..HEMOS VISTO QUE LA ISLA ESTA ESCARPADA POR DOQUIER...Y NO TIENE PUERTO NI BAHIA NATURAL ALGUNA... ¿DONDE GUARDA SUS NAVES?

ESTE ES UN MISTERIO INSONDABLE QUE LE HA VALIDO A ERIK REPUTACION DE BRUJO...¡EL CASO ES QUE SUS BARCOS NO ESTAN EN LA COSTA! ¡CUANDO ATACAN, PROCEDEN DE LA ISLA!

EN LA ISLA...

¡VEN, QUERIDA NOVIA! ¡VEN A VER LO QUE LES OCURRE A LOS QUE SE OPONEN A ERIK EL FUERTE!

¡TARDE O TEMPRANO, PAGARAS TUS DELITOS, ERIK!

¿CUAL DE LOS TRES NAVIOS QUIERES QUE DESTRUYA PRIMERO, PODEROSO ERIK?

¡JO, JO...! ¿LO VES, SIGRID...? ¡YO SIEMPRE PUEDO ELEGIR!

¡DESTRUYE EL DE LA MEDIA LUNA, BESTIA...! ¡JO, JO, JO...!

¡BIEN, MI AMO!

CONTINUARA

GALERIA DE HEROES DEL COMIC

SIGRID

Descendiente de vikingos y adoptada por uno de ellos —Ragnar, que en su lecho de muerte le revela su regia estirpe y el derecho al trono de Thule—, la rubia y bella joven será, además de reina, la novia eterna del Capitán Trueno, la dama de su corazón. Mujer fuerte en lo que concierne a su condición de reina, pero frágil y sugestivamente femenina ante su caballero, será paciente y comprensiva ante los continuos aplazamientos de boda que las aventuras de su héroe imponen a éste. Y las espaciadas visitas a Thule del Capitán, ponen siempre un contrapunto de emoción a la vida de esta joven soberana, que posee un secreto y poderoso anhelo en el fondo de su corazón: oír de labios del caballero la esperada palabra que los una para siempre a ambos para no separarse jamás...

EL CAPITAN TRUENO

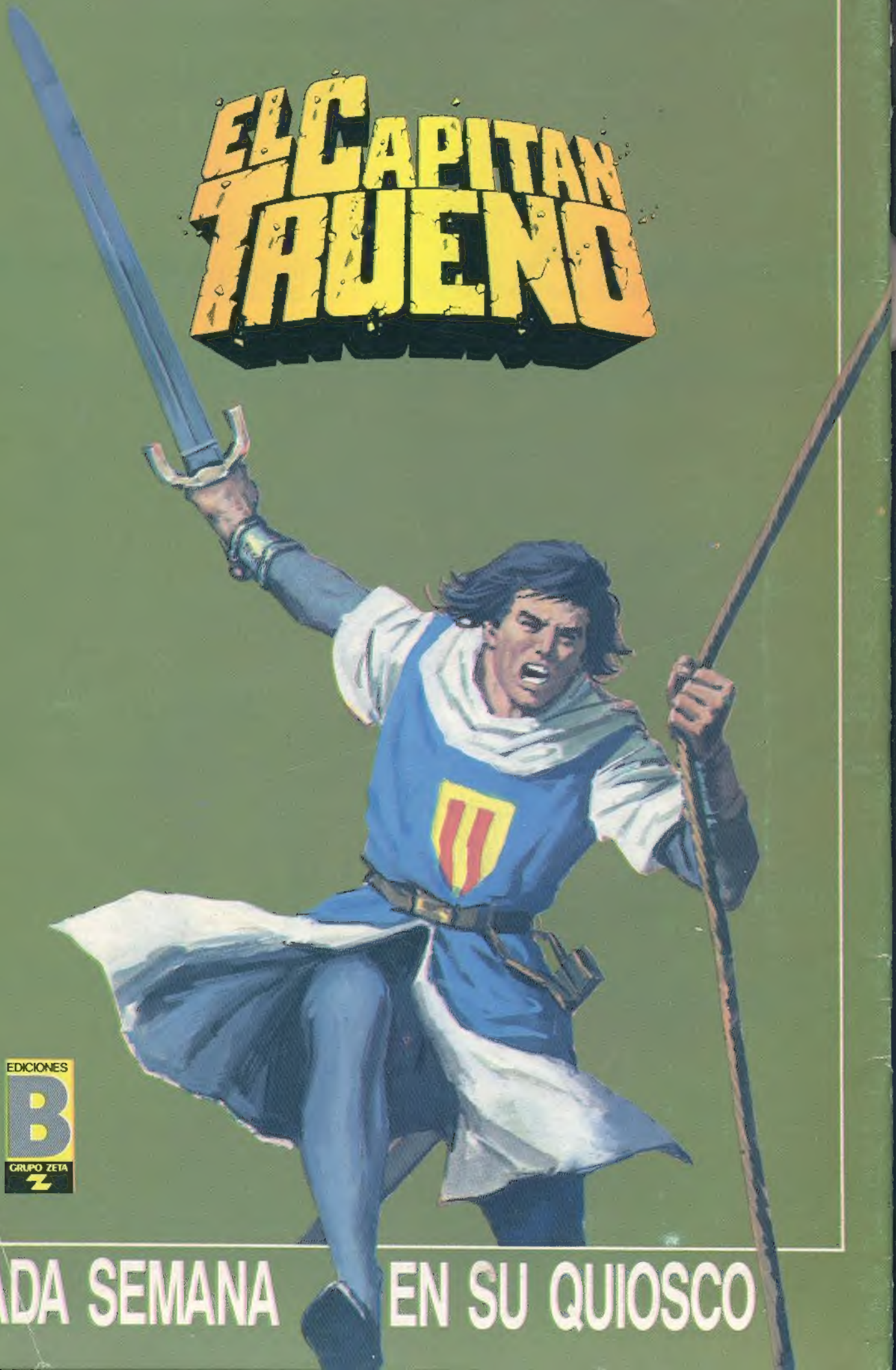

EDICIONES B
GRUPO ZETA

CADA SEMANA EN SU QUIOSCO